朝鮮日報
朝刊

對支機關案問題로 宇垣外相遂辭任

外相은首相, 拓相은他閣僚兼攝

首相時局擔當은不動

宇垣外相

近衛首相을中心 善後措置를協議

辭表提出

陸軍省情報部長談

皇后陛下의慶事

軍事參議官會議 當面重要問題를審議

英佛首腦部主張과 무首相方針이注目

四國會談前途樂觀을不許

"余의最後努力의 結果를期待하라" 英首相下院서大熱辯

軍民一如를强調 岡本少將赴任談

臨時大祭合祀者 一萬三百卅四柱

【東京電話同盟】 十月十八日부터 五日間에걸처 執行될 靖國神社臨時大祭 合祀者의 範圍에 就하야 陸軍省에서는 軍人軍屬… 今回의 合祀者는 合計一萬三百三十四柱로 그內譯은 左와如하다

一、陸軍關係 一〇、一七六名

戰死又는 戰病死者 陸軍少將加納治雄以下 九千九百六十五名

病死者其他 陸軍工兵少佐 廣瀨 波以下二百十一名

二、海軍關係 一五一名

三、外務關係(外務書記生)六名

靖國神社의 祭神數는 本年四月까지의 合祀柱 十三萬五千四百九十九柱로 今回의 合祀를合하면 總計十四萬五千八百三十三柱에達한다

難攻不落最大要塞 田家鎭完全占領

【漢口二十九日發同盟】 田家鎭市街를 眼下에나려다보는 一連의山岳堡壘를占領한 我軍은 敵의 抵抗을 縮少하면서 總攻擊中이엇던바 二十九日 早曉에는 總攻擊에 移하야 齊히 田家鎭市街로 殺到, 午前十時 我先鋒은 市街의 一角에突入 繼續하야 殘敵을 一兵도 남기지안코 殲滅하야 完全히 田家鎭要塞를 占領하얏다

【東京電話同盟】 大本營陸軍部二十九日午後三時四十分發表 = 二十九日午前十時 ○○部隊는 이미 田家鎭을 占領하엿다

田家鎭에敵屍八千 脫出敵軍과猛戰中

【田家鎭二十九日同盟】 田家鎭要塞의 二十餘門의十二糎砲 一門 十糎砲 其他十門은 모두 我軍에게 占領되고 … 三日間에亘한 攻防戰에依하야 敵은 全面的으로 打擊을바더 目下의 敵遺棄屍體는 八千 捕虜數百을不下한다 … 退却中이며 我 … 脫出한敵은 … 敗兵에게 …

羅山逆襲敵大軍 遂總退却을開始

【… 二十九日同盟】 … 羅山方面으로부터 … 反抗하여왓스나 二十八日 … 光州附近을 出發한 我有力部隊의 … 退却을 開始하고 西方及南方信陽方面에 潰走하엿다

【倫敦二十八日發同盟】 英國下院은 … 首相은 … 演說하였다

現在表面上 一九一四年以來 比할바업는 重大危機에 直面하여잇다 …

余는 獨逸에 飛行하야 히틀러總統과 會見하기로 決定하였다 …

早稻田大學の講義錄

秋季新學年 校外生募集

本大學의講義錄은, 向學에 뜻을품고도 어떠한事情으로 上級學校에 나갈수업는諸君을爲해서 發行하고잇는 敎育機關이며 이로써 諸君의 낫낫을均等하게 勉學의 機會를주게하는것이다。

國家의 躍進하매따러 文化는 極度로 進步하여 이미어떠한 職場에서도 小學校만卒業한學力으로는 到底히充分한 活動을바랄수업는時代가되엿다。 그러나 諸君은구지 學校에 갈必要는 조금도업다。 諸君中누구에게나 如何한學校敎育에도 決斷코뒤지지 안는學力을주고저 各講師가 心血을 注入하여 執筆한 이講義錄이잇는限 諸君은安心하고 배울수잇슬것이다。

現在諸君과가튼 境遇에잇는 數千萬의 校外生이 或은講演會 或은校外生大會에서 恒常親히 指導激勵를바드며 씩씩하게 배우고잇다。 諸君도하로바삐 入學하여 다음時代를 지고나아갈 實力을確固하게 길러두기를바란다。

詳細는內容見本으로 알도록하기를 바라며 希望하는 講義錄을 써서곳기별하라。

中學講義 一年學費一月一圓	政治經濟講義 修了一年半 一月一圓廿錢	建築講義 修了一年半 一月一圓卅錢
商業講義 修學一年 學費一月一圓	法律講義 上同	電氣工學講義 上同
高等女學講義 上同	文學講義 上同	電氣工學豫備講義 修了一ケ年 學費一月一圓

申込所 東京·牛込 早稻田大學出版部 振替東京一一二一 電話牛込三四五

不老長壽 强精回春 更少年藥
百補丸
京城堅志洞 平和堂 一劑十圓

移轉擴張記念奉仕
安一洋服店
京城鍾路二丁目 電光三七七九

九月二十八日부터特別大公開! 大衆料金 二十錢 十錢
女を搜せ
エノケンの法界坊
舊戀
支那事變戰捷뉴-스
優美館 電光 一九

桃花劇場 京城府桃花町
戀も忘れて 主演 佐野周二·桑野通子
大地 ★メトロ社本年度最高最大の世界的名畫 主演 ポール·ムニ ルイズ·レーナ

松竹映畫 平和キネマ
からゆき軍歌
花嫁八十八夜
白夜の血潮
各社ニュース

夕刊後市況 廿九日
各地期米後止
各地商品後引

樂壇新人部隊出師祭

榮譽의 本社社長賞 十四歲의 李君獲得

音樂콩쿨、感激裡始終

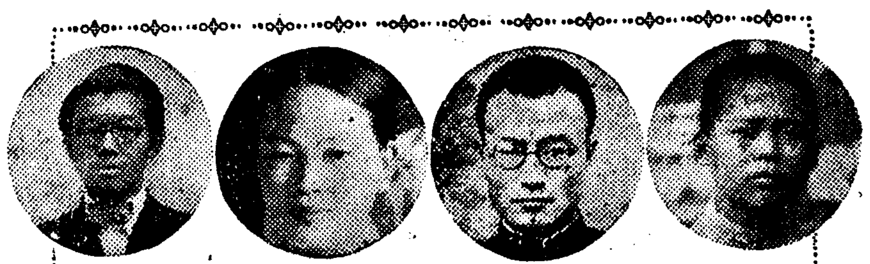

李桂成君 金生麗君 李慶熙孃 南宮堯卨君

반도의 인끼를 총집중한우리 악단최대의성사—본사주최제삼회 전조선남녀음악 연주콩쿨대회는 이십구일밤 칠시부터 부민관대 강당에서 호화로운 막을열엇다 이날정각두시간전부터 청중은 모이기시작하야 정각삼십분전에 벌서 립추의 여지가업슬만큼 만원의 대성황을 이루엇다 어욱고 칠시정각에 개막의 요령이울리자 만장박수리에 첫순서의 바요린독주로 부터 각히 열파힘을 다한 연주를 보이니 판중은 순서의진행에따라 더욱 열망하야 장내는 비상한 긴장과 흥분에넘첫다 이가티하야 성악에 바요린에 또피아노에 열광의출장선사가 각히지정곡과 자유곡에 독이의 패기를 발휘하고나니 아홉시반 대회는 초기록적 성황리에 막을닷치고 곳심사위원은 본사애모히여 전중드시간반 신중한심사의결과 아래와가티 입상자의결정발표가 잇섯다 그리고 심사의결과는 그중 바요린의 이거성(李桂成)군에게는 본사사장상의 추천이잇섯다

審查總評

本人等이 가장厳重한 態度로 第三回 全朝鮮男女音樂콩쿨의審查를 맛치고 이에 入賞者全部를 發表하게되는것은 매우欣快한일이다 도라보건대 本콩쿨이 始作된지 年數로 四年、回數로三回를지나는동안에 해마다 回마다 應募者의 水準이 顯著히 向上되엿슴은 우리樂壇을 爲해 實로慶幸한일이다

今回에도 決勝에出場한 諸君이 모두 貴重한 實力과 出衆한 天分의 所有者이엿스나 一等을 내지못하고 制限외가티 一等四人을 뽑은것은 지실로 入賞者 諸君의 前途와 本콩쿨의 威信을 위하여서 나온 ..[illegible].. 아 모두 ..[illegible].. 大會를 ..[illegible].. 우리樂壇을위한 참다운 役軍이 되여주기를 衷心으로 바라는바이며 끄트로 本콩쿨이 해마다 더 노픈水準을 지어나기를 바라는바이다

昭和十三年九月二十九日 審查員一同

當夜出席한 審查委員

어날 출석한 심사위원은 다음과가다(無順)

▲聲樂部 玄濟明 鄭勳謨 朴泰俊 李寅善

▲바요린部 洪蘭坡 金載勳 桂貞植

▲피아노部 朴慶浩 金元福

入賞者四名

(바요린科) 一等 兼 本社社長賞 李桂成君

(피아노科) 一等 金生麗君

(피아노科) 一等 李慶熙孃

(聲樂科) 一等 南宮堯卨君

入賞者프로빌

李桂成君(一四) 서울태생으로일곱살때부터 바이올린을 배호기시작하야 열살때부터 게정식(桂貞植)씨에게서 삼년간 개인교수를 밧다가 금년부터 경동정(京町)에잇는 경성음악전문학원(京城音樂專門學院)에서 가르킴을밧고잇다 그리고 시내금정(錦町)공립소학교를 금년봄에 우수한성적으로 졸업하엿다

金生麗君(二二) 함경도북청(北靑)출생으로 경성경복중학교를졸업하고 현재 연희전문학교 문과 사학년에 재학중이다 어려서부터 바이올린을배워 지금까지 연희전문 관현악단에서 활약중이어다

李慶熙孃(二二) 서울태생으로서 리화고등여학교(梨花高等女學校)를 마치고 리화여자전문학교음악과를 금년에 우등으로 졸업한재원이다 지난오월본사주최 신인음악회에 출연하야 갈채를 바든바는 아직도 기억에새로운바이다

南宮堯卨君(二三) 평양태생으로 광성중학(光成中學)을 마치고 현재는 동경국립고등음악학원(東京國立高等音樂學院)에 재학중이다

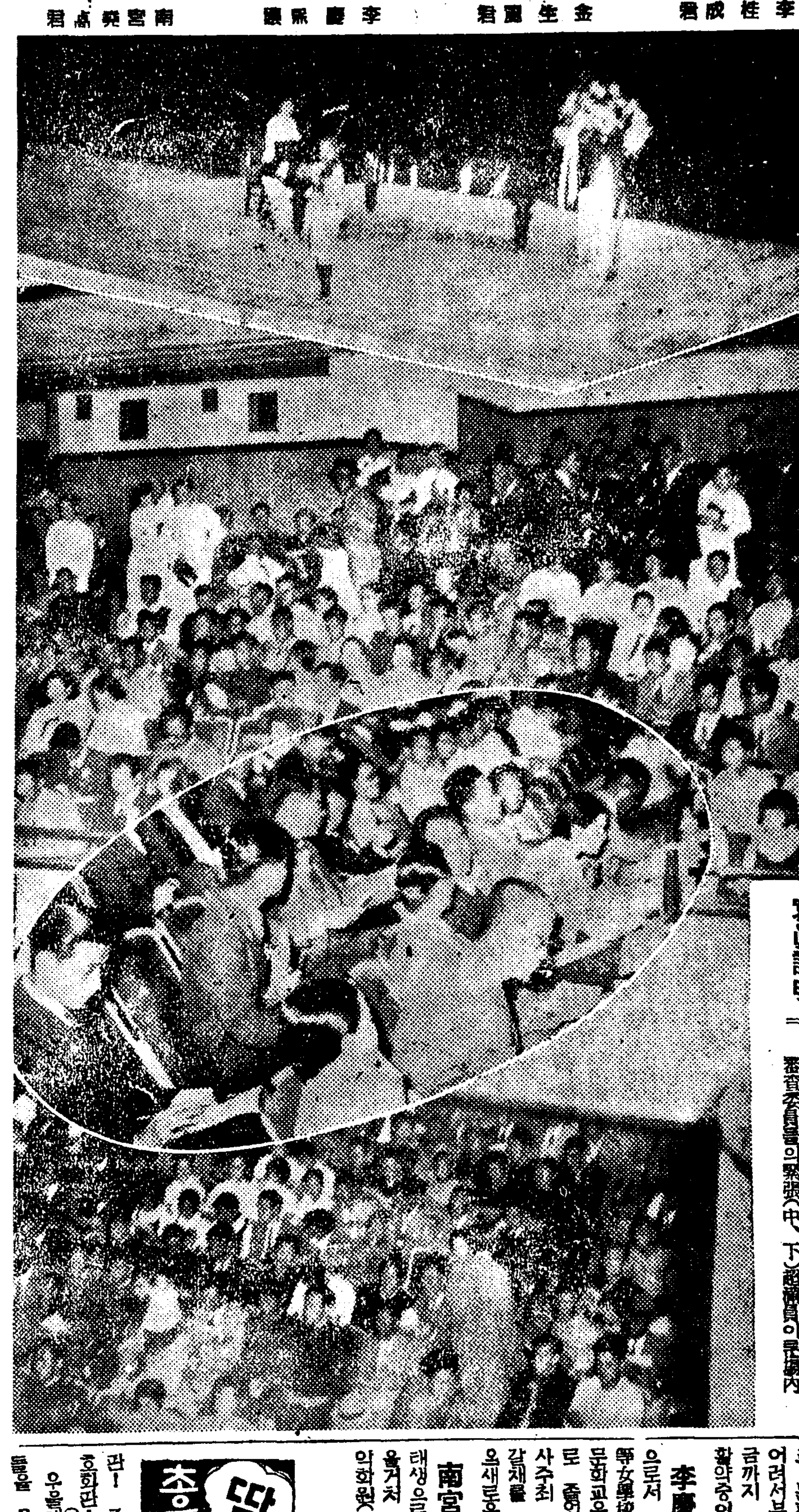

寫眞說明 — (上)本社社長賞바든李桂成君의演奏(圓內)審査委員들의緊張(中、下)超滿員의場內

鄭保羅氏釋放

미국에가서 치파의화을 점령하야 박사의영예를 걸머지고귀국한 세부란쓰치파의사 정보라(鄭保羅)씨는 그동안 종로서에서 미국체재중의사정을 조사밧고잇더니 이십구일 저녁에무사히석방되엿다

大阪朝鮮人村火災 嬰兒一名燒死

【大阪】지난이십칠일오전아홉시십오분경 시내차화구사판도백조정약종상길태백(比花區西貢島白鳥町藥種商金泰白)방에서 발화되야 목조이층 건평이십일평을전소하고 시시경에야 겨우진화하엿다는데 아츠밥와의원인은 조사중이며 그석에는 이십여호는 백여의 조선인이 거주하던만큼 일대혼잡을 일우엇스며 황덕조(黃德祚)의장녀 생후다섯세된 어린아기는 급히나오르는 불길에 다려내오지를 못하야 무참히 타죽엇다고한다

航空郵便物激增

해속을자랑하는 항공우편의이용은 날로느러가고잇다 평양중조선안 각우편국소에서 취급한항공우편물총수는 이만팔천배육십삼통으로 전년동기에비하면일약 일만배통으로 유할의증가를이다 조선내지간 발착이제일만허 이만이천삼백육십통으로 조선내발착은 사백이십팔통에불과하다

龍球界의 霸者 普專軍

昨夜京城에凱旋

驛頭에 넘친歡迎色!

全日本連覇의 宿望을 達成한 米國留學旅、故岸博士杯等 가지가지의 勝物을 압세우고 二週日만에 서울에 도라오는 一行을 마즈려 途中水原驛까지 出迎한 記者에게 部長 玉聯彬氏와 主將 申光浩君은 번가라가며 힘차고도 一面悲壯하엿던 激戰의 場面을 追憶하면서 다음과가튼 所感을말한다

全日本連覇의 宿望을 達成한 『히로』 普專籠球部一行 十三名은 豫定대로 昨二十九日 午後七時四十五分 元氣旺盛한가운데 京城驛에다엇다 凱旋軍을맛는 驛頭에는 體育界關係者와 同校教職員은勿論이요 사수천 시인들의 同窓들의 盛大한 出迎이잇섯다

"聲援에感謝" 引率者와主將談

連續制覇의 榮譽를 가슴에안고 高松宮殿下賜盃를 버롯하야 오직 여러분의 聲援에 힘입어 連覇의 記錄을 지엇습니다 더우이 東京에게신 판들의 熱烈한應援에는 感謝하야 마지아슴니다 무엇보담도 痛快하게생각한것은 內地選手들이 인제는 朝鮮選手의 技術과 策戰을 硏究하고잇는傾向이 만흔것입니다 지난여름동안에도 立敎나 京大가튼데서는 普專의 『존·디펜스』와 『아택·플레이』 또는 速攻가튼 가지戰法에 對한 硏究에 沒頭하엿다는것이 게임에 歷歷히 나타나보이엿습니다 우리가 그만치 苦戰한것으로보아 放心치안코 아모로 一層鍊磨하야 覇權堅守에 邁進하겟습니다

神宮러비豫想 興味는中學部戰에

第十回朝鮮神宮體育大會러비ー戰前評을 簡單하게 紹介하면다음과갓다

▲一般部戰…支那事變發生以來各팀이모두 應召者를 보내게되여 『멤버ー』編成上에 적지안흔 困難을 보게되엿스니 京城러비ー俱樂部를 비롯하야俱樂部팀은 十五名을 가출수업시되여 參加팀은 겨우鐵道、總督府、鐵道工場等의 三團體가出場케되여 結局總督府對鐵道工場의 勝者가 鐵道와 覇權을 다투게되여 鐵道局의優勝은 거의 確定的으로된 感이 잇서서 勝敗의 興味는업다고하나 總督府와 鐵道兩古豪가 決勝에서 對峙케된다면 勝敗를 度外視하고 오직 義氣와熱의 激戰이展開될것으로 보인다

▲高專部戰…普成專門의 堅陣을 못찌를만한 學校가 업다고하나 水原高農、藥專、大豫等의 專門學校다운 迫力잇는 對戰이 期待된다

▲中等部戰…全日本中等大會의가장有力한 優勝候補로서 指目되는 養正、培材等의 一校에 依하야 最後決勝戰이 展開될것은 豫想에 어그러짐이업슬것이다 그리고 傳統을자랑하는 京師의 潛在力도 소홀히보지못할것이며 京商、道商等의 敏捷한動作과 이에다 玉碑的闘志를가지고 對戰할 小型籠球인 地方팀의 南朝鮮代表大邱商業이 出場케되여 이中等學校의 爭覇戰이야말로興味의焦點이될것이다

朝鮮體育協會主催의 第十四回 朝鮮神宮競技大會러비ー蹴球部(一般、專門、中學)對陣決定會議를 昨二十九日午後五時부터府水堂에서蹴協理事會와 開催한바事情에依하야抽籤會를 來十月三日午後四時부터 總督府第三會議室에서 審判會와 役員協議會를 마치고 決定하기로 되엿스며 以上諸協議會가 끗난後에는 總督府理事會를 열고 懸案中이던 全朝鮮綜合蹴球選手權大會와 三地方對抗蹴球大會에 關하야 具體的으로 討議를 거듭하기로되엿다 그리고 神宮大會日程의十月四、五、六、七、八의 五日間을 一日을 短縮하야 五、六、七、八日의 四日間에 日하야 行하는同時에 五日午後一時에는入場式을 行한後 中等部準決勝第一케임을 行하고 六日에는 專門部準決勝과 一般部豫選 七日에는 中等部決勝과 一般部準決勝 八日에는 專門部와 一般部의決勝戰을 行하기로 競技日程을變更하엿다

神宮蹴球日程變更 來三日對陣決定

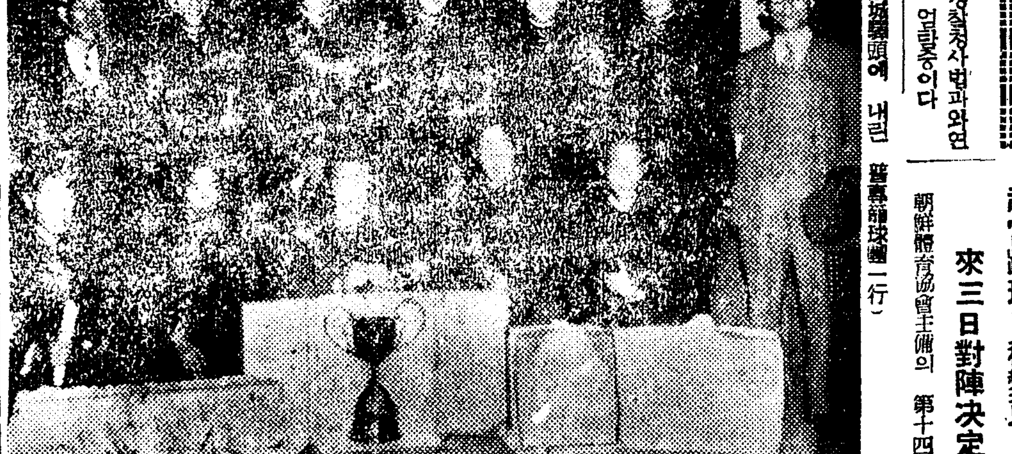

(寫眞은 京城驛頭에 내린 普專籠球團一行)

朝鮮體育協會主催의 第十四回

東西對抗陸上의 出場種目決定

來十月八、九兩日間 明治神宮競技場에서 擧行될 第一回 全日本東西對抗陸上競技大會의 西軍主力部隊로써 朝鮮에서 九名選手가 出戰케되엿다함은 旣報한바어니와 이들選手가 出場할種目을 紹介하면 다음과갓다한다

▲二百米=李京義▲四百米=李景義▲八百米=中村、洪顯文▲千五百米=洪顯文▲五千米=梁任得、崔俊根▲一萬米=梁任得、崔俊根▲高跳=李章完▲中跳=李章完▲走幅跳及三段跳=金源權▲投圓盤=朴寶圭▲投砲丸=朴寶圭▲投槍=李秉寅▲千六百米繼走=洪顯文

運動界人事·集會

▲林東洙氏(普專籠球部코ー치)二十八日午後一時二十五分歸京

廣告

强制力賦與하야 物價公定徹底圖謀

物價委員會專門委員任命後에 販賣價格取締令實施

지나사변이후 올라만가는 물까의 억제대책으로서 총독부에서는 지난팔월십일부로 물까위원회규정(物價委員會規定)을 공포하고 그달삼십일에 관민삼십이명의 물까위원을 임명하엿거니와 계속하야 각상공국에따라 섬유、연료、금속、식료、잡품의 다섯분과의 전문위원에대한 준비를하여 오던중 드디여 유십칠명의 각과 전문위원 임명도 정식발령되기까지에 이르렷다 이 각전문위원회에서 각종물까의 조사심의를하야 그최고가격을 결정하게될터인데 이물까위원회에서 결정되는 가격은그것만으로서는 한등의 법률적강제력이업고 다만 폭리취체령 발동의 중요한표준이되는데 지내지 안흠으로 이에 이를공정가격을 법률적으로 엄수시키기위하야 총독 또는 도지사가 물까를 지정할수잇는 물품판매가격취체령(物品販賣價格取締令)이 근일 총독부 부령으로써 발포실시하기로되엿다

에대하야는 총독 또는 도지사가 판매가격을 지정할수잇게되여잇서 결국 물가위원회에서 심의하야 그표준 최고판매가격을 결정한 물품이 지정되면 이최고가격을 총독이 그물품에 지정하야 그물품의 판매가격이 그호로는 현재가격여하를 물론하고 이법령에의하야 그최고가격에 따르지안흐면 안되게되여잇다 따라서 물가위원회에서 최고가격을 공정하더래도 이법령이 발동하지안흐면 도저히 그이소기의 목적을 발휘할수업스리만치 물까등귀억압에잇서서 가장중대한 법령이다 그러나 이법령도 원체는 국가총동원법 제이조에 규정되여잇는 국가총동원상 필요한 물품에 작용될것이므로 수출물품과 취인소(取引所)에서매매하는경우 또는특히총독이나 도지사의 허가를바든것은 제외하기로 되여잇다 금호총까 위원회에서 결정한 최고가격은 이법령으로써 그강제를 어더서 근근여시 풍선될

地方에도 專門委員 來月初부터活動開始

총독부에서는 조선물까 위원회의다섯분과 전문위원 유십칠명을 곳정식발령하야 물까위원회의주앙의 진용을 정비하는동시에 각지방에도 역시전문위원회를 조직하고저 방서부터 그준비에 분망중이데 전조선십삼도에한도에 이십명식 한개이백유십명의 지방전문 위원을 유력한 판민독지가로써 조직하야 다 이러하야 주앙과 지방의 각전문위원회가 서로연락을 취하야 활동을 개시하게 될터인데 지방의 전문위원회에서는 주앙의 물까위원회의 활동과함께 근일 부령으로써 발포될 물품판매가격취체령 일부조항에 의하야 그물가앙등 억압의 격을기초로하야 각지의 유한관계를 참작하야 실제 에 의하야 근 사명을 다하여나가게되엿다

抑制의目標는 事變前時價

물가위원회의 활동과함께 근일 부령으로써 발포될 물품판매가격취체령은 어떠 내지 일으로서 조선총독이 지정하는 물품을 판매하는사람은 그지정된 판매가격을밋는 대로는써 그물품을 팔수업게 규정되여잇서 상공성령(商工省令)에 발포된것과 내용이 가튼것이나 그러고 총독이 지정한 물까의 전문위원회에서는 주앙의 ..[illegible].. 하기 ..[illegible].. 한다 판매가격에는 ..[illegible].. 최고가격으로 밧 ..[illegible].. 공정한 최고가격으로 못내는 하는 범위의 가격에까지 억압하야 사변전의 가격수준이 지향되여 안정될것이다

訪滿航空少年使節 南總督을訪問

일만(日滿)을 연결시키는 항공소년소녀사절단으로서 만주국으로가는도중 이십팔일 경성에 들어온 일본비행소년단 만주파견단일행은 이십구일오전열시총독부에서 남(南)총독을 방문하고 인사를하엿는데 총독은 일동에게 당국과가튼 훈시를하여 격려시켯다

금후 평화한때나 전시에나 유해공의 모든시설이 합체하여 나아가야할터이데 그중에도제일새롭고 또뒤떠러저잇는것은 항공의시설이다 이에대하야일반이 가장속히 이해를해야만 된다 이번 제군이전국다수의회원중에서 뽑히고뽑혀서 만주국으로、비행사절로서 가는것은 얼마나 중대한것인가 이 얼마나 어것어영광스러운가를 기괴생각하여야한다

罰金三十萬圓 不納避身者를檢擧

【大阪】지난이십팔일 오전팔시 대판부경병고현경찰부사과(兵庫縣刑事課)에서는 벌금형삼십만원의 언도를 밧고 납부치아니하고 도주한신호시증앙구기총통오정목에 사는 김영남 족통맹사분상가(神戶市葺合區旗塚通五丁目金永男)를 발견체포하엿다는 바 동인은 작년에 걸쳐고 상해(上海) 대련(大連) 동지에서 언락을묻구 마약 코카잉을 대대적으로 밀수하엿스므로 작년에 경거되야삼십만원의 벌금형의 언도를바자꼬는 도주하야 행방을 감추어던중이인물이엿다고한다

경찰서에서는 경찰서사법과와협력하야 범인을 엄탐중이어다

慶南旱災調查班

十月三日에 現地를踏查하고 國庫補助額을決定

【慶南支社發】경남도에서는 루보할과가티 한해지방의 구제대책으로서 이백이십만원을 계상하야 국고보조(國庫補助)를 신청하려고 구제방법의 구체안을 가지고 대야내무부장이(大野內務部長)상경하엿든바 대장부호의 량해를 어덧스나 최후의 결정을 보기위하야 본부에서는 사회(社會)미곡(米穀)농촌진흥(農村振興)사계(司計)농무(農務) 토지개량(土地改良)농의 판계관원 십여명의 조사원이 래십월삼일에 래도하야 서 한해지를 실지로 상세히조사한뒤에 국고보조액을 결정하려라고한다

長灘에食刀强盜 담배가가서金

【竹山】해주공지소사건—지난이십오일밤 해주부 영(鄕) 담배가계 ..[illegible].. 영(鄕)에 정기 ..[illegible].. 드러와서 ..[illegible].. 를 버리고 ..[illegible].. 한 ..[illegible]..

奉天에出現 軍服입은强盜

【奉天】지난이십오일오후팔시경 봉천시내 소남관외 사루재가(小南關外西關成衛)꼭실사호과 주사오주여방(周永芳)(二七)방에 군복을입은 조선사람의 ..[illegible].. 가 이신고를 바든 봉천서 해주서(海州署)에서는 곳서원을 총동원하야 범인수사에 혈안중이라고한다

◆九月三十日(金曜) ◆舊八月初七日 ◆干支 乙丑 ◆日出 午前六時二十七分 ◆日沒 午後五時五十二分 ◆月出 午後零時二十四分 ◆月入 午後十時三十七分 ◆滿潮(仁川)午前八時四十五分 午後九時十五分

◆今日…晴曇不定

◆明日…晴曇不定

中風이낫는다

빨리全快되기때문에놀랜다

뇌일혈(腦溢血)、中風으로手足不遂、혀가 오그라지고、手足이저리고、頭重、目眩、肢體가마비되어 ..[illegible].. 이질나타나는 오랜家傳의名藥이 ..[illegible].. 效能이 ..[illegible].. 宮廷에잇습니다 ..[illegible].. 으로 고치는 ..[illegible].. 이 잇습니다 여러분 ..[illegible].. 服用으로 便通이 爽快하고 血壓이 내려가고 動脈硬化도낫고、혀오그라드는症勢와 手足저리는症勢가 업서지고 ..[illegible].. 中風病이 빨리全快하시는대로 說明書 ..[illegible].. 를希望하시는분은 ..[illegible].. 一月分一圓七十錢 送料四十五錢 一月分二圓七十錢 代金引換으로도發送합니다

東京本郷區湯川町社團 振替東京七二六七番 壹山院

입맛을 돗아주고 위장을 튼튼히하는

무엇보다도 먼저 비타민B 콤프렉스 複合体를 보급식혀야된다

위장의힘이 둔해짐

쌀밥을상식하는우리들에게 가장필요한榮養素=그것은 비타민비—複合體입니다 이성분이 몸안에부족되면 …위장의조직이弛緩되어 식욕이減退되고 便通이순々이나오지안케됩니다 뿐만아니라 원건강수신을식률까지도 充分히血液化되지못하게되어 榮養이약해저서 體力이消耗됩니다

병이오래끌게됨

다시체내의각처에過剩의 乳酸毒素=피로소가생겨서 이것이筋肉과關節內에 鬱滯되어 신경을자극식히거때문에 조곰만일을하여도 곧 피로와권태를늣기며 심지어각기까지도생기고 일에능률도나지않고 病도오래끌게하여줍니다

백미를먹는까닭에

이비타민비—複合體는 米와麥의胚芽와穀皮에 自然的으로含有되어잇음니다만 우리들은 그것을 일부러除去한「精白米」를먹고잇기때문에 榮養의均衡을잃어서 體力을低下케하는것입니다 그러기때문에「玄米食을취하자」라고 부르짓고잇음니다만 그의實行은 자못곤난한일이며 白米食을계속하는한 에비오스錠을併用하야 비타민비—複合體를 補給하는것으로써 이缺陷을 보충하지않으면 안될것입니다

에비오스錠은 白米에없는貴重한榮養 비타민비複合體의最高含有物인 麥酒酵母의製劑로써 이成分의補給에 매우 效果的이기때문입니다

에비오스錠

三〇〇錠…一圓六十錢
一〇〇〇錠…四圓八十錢
全道藥房에잇읍니다

馬越藥學博士創製 長谷川藥學博士監製

エビス·アサヒ·サクラ·ユニオン麥酒醸造元 大日本麥酒株式會社

東京市日本橋區本町二丁目 株式會社 田邊元三郎商店

大阪市東區道修町三丁目 株式會社 田邊五兵衛商店

EB-K-84

活日 活日 活日

隊萬歲 艦万ク 11.00 1.30 6.20
とんちん ヤスラタシヨンス 3.20 7.25
やちやん 52.3 8.25
ジ悦アトラクション 12.00 4.20 9.10
ニュース 12.30 4.40 9.30

九月廿九日より 十月五日マデ

(アトラクション)—長谷川一郎·喜久水·紫麟·歌丸·絡美奴·雛香奴 出演 黃金座

若劇

九月二十九日より十月五日マデ 八〇七ンセ均一

大朝ニユース 7.15 3.50
家庭日記 7.25 4.00 12.35
大毎ニユース 8.35 5.10 1.40
シピオネ 8.45 5.20 1.50 10.40
(四回)(三回)(二回)(一回)

東寶映畫大日方傳月田一郎主演(早朝割引致シマス)
伊太利映畫アンニバーレカンキーニロミオロツトリ主演
最高ソツリーニ賞獲得巨匠カルミネカロネー監督

松竹キネマ

9月29日ヨリ10月5日マデ上映番組時間表

ニュース(2) 11.00—11.19 2.53—3.12 6.45—7.15
アルプス 槍騎隊 11.22—12.59 3.15—4.52 7.15—8.52
家庭日記 1.04—2.43 4.55—6.34 8.57 10.36

次週豫告(メトロ)戀の挽歌 大船 子をめぐる二人の女

明治座

九月二十九日より 大衆料金階上三十錢階下二十錢均一 毎日三回興行一時·四時·七時始映

★金星社超特作全發聲 스벤사ー고ー루 에넷드監督
西部活劇 挺身涸部隊 뽀ー카, 라ー드 헬리 主演
★金星社超特作全發聲 스벤사ー고ー루 밀렌드監督
西部活劇 神出怪盜傳 켄 메이나ー드 主演
★松竹大船超特作全發聲 蜷川伊勢夫監督
人の氣も知らないで 三宅邦子·忍節子·水島亮太郎 笠智衆 主演

次週豫告—地の果てを行く—軍國子守唄—ニユース 今週부터夜間七時에始映합니다

第一劇場 電光 一七五五

十月一日 二日 三日 晝夜二回
劇團 高協 春季公演
二十六日날부터二十日날까지
上演藝題…李雲芳作
『우러도…우러도』三幕五場
水車의…수수꺼끼…인아의네…
月給日異變 一幕
夜…七時開演 於 府民館

十月一日二日三日(三日間限)
二本立上映 東洋劇場 晝夜二回
於 東洋劇場
ドンキ·ホーテ
平和の道

十月四日부터(九日間)
朝鮮聲樂研究會公演
男女名唱 總動員
歌舞劇 漁村夜話 四幕六場

東洋劇場

中部版

全國都市問題會議
十月十日부터 三日間開催

시월십일부터 사흘동안 경성에서 전국도시문제회의 제육회총회가 열리게되여 주최측인경성부에서는 지금그준비에 대분망중이다

인구의 도시집중(都市集中)은 세계적현상으로써 도시문제는 도시자체의 발전을위하는 범위를떠나서 한나라의 발전에 지대한관계를 가지는 중대한 문제이다 이와가티 중대한 문제를 연구토의하는 권위잇는단체로 소화이년이래 전국도시문제회의(全國都市問題會議)가 조직되여 이년에한번식 사계학계에 만흔공헌을하야 온연구단체이다

이번회의는 경성부민관에서 열니기로되엿는데 참가인원은 내지 만주등지도시관민 도시연구학자등육백여명의다수에 달할것으로일정과 의제는 다음과갓다

▲日程

第一日(十月十日)月
午前總會(開會式、論事、第一議題主報告)
午後總會(第一議題主報告)及部會
(第一部會並第二部會)

第二日(十月十一日)火
午前總會(特別議題主報告及意見交換)
午後部會(前日에繼續하야 第一第二部會)

第三日(十月十二日)水
午前總會(特別報告、兩部會經過報告、議事、閉會式)
午後府內實地視察

十月十三日(木)任意視察日(仁川京城府內、昌德宮、秘苑其他視察)

▲議題
第一議題 都市計畫의基本問題
第二議題 都市의經費問題
特別議題 事變과都市厚生(社會、衛生)對策
日滿支都市의聯繫

詐欺專門商店

전화와 간판만은 그럴듯하게 엉터리로 상점을 꾸며노코 상품대금을 사취해먹다가 경찰에 붓잡힌사나이가잇다-부내 봉래정(蓬萊町)사정목 일백구십사번지의 김영근(金永根)방에기숙하고잇는 홍성묵(洪性穆)(二七)은 직업도업시 살어갈길이막연하여 이리저리로 궁리해보던끄테 봉래정 일정목 오번지에다가 월세이십원의세방을엇고 월십이원의전화한대를 세내다걸어논다음에 미곡상영흥상점(永興商店)이라는 커다란 간판을 내걸고 엉터리사정을내고서는 여기저기에다가 전화를 걸고 쌀주문을마터가지고는 선금이라는 명목으로 오십원백원식 바더서잘러먹기를일삼아 해오다가 이십오일 종로오정목 공설시장에서 피해자의 한사람인 개성서본정(開城西本町)팔십사번지 김용천(金龍天)과마조치게 되여 그에게 붓잡혀서 동대문서에끌려왓다 피해액은 전기김용천으로부터『가마스』두화차의 선금삼백원을 비롯해서 공덕정(孔德町)용인(龍一)양조소의오십원 동대문시장의한성(漢城)상회의백원등 천여원에달한다한다

昇進祝賀廢止
災民救濟義捐

【開城】 개풍군 북면(北面)박용만(朴容萬)씨는 다년간 동면면서기로 근무하던중 소행이방정하고 학식이탁월하야 일반면민간에 신망이 놉흔바 씨는이번에 면장으로 승차케되엿는데면민 친지들은 축하연을 열고자하얏스나 씨는두제사양하고 축하비이십오원을판부수해동정금으로 희사하얏다는데 일반은더욱칭송이놉다

七百餘名都市會員
京南一帶를視察
十月十日의會議後에

【京南】 오는시월 십일부터 삼일간예정으로 부민관에서 개최되는 제육회전국도시 문제회의총회(第六回全國都市問題會議總會)는 대만(臺灣)과 만주국에서까지 자원하야 회원이 구월이십칠일까지 칠백명에 달하는데이들은 회순대로 먼저경성부의도시계획을 시찰하고저 방금경성부에서 제일차도시계획지로 지명된 경남대대를 멀리로하고 남편뒤 경성부에 주택지구(住宅地區)와 한강 노량진영등포공장지대등을 순차시찰키로 결정하고 그의일함은 다음과갓다

都市問題會議員京南視察地
十月十一日(水) 午後一時 府民館前集合
第一班 朝鮮神宮-博文寺-南山裏週廻道路附近住宅豫定地-其他
第一班 朝鮮神宮-阿峴義原地下流送設備-麻浦江岸-漢江橋-永登浦工場地帶-鐘紡京城工場-朝鮮麥酒工場-昭和麒麟麥酒工場(全區뻐스)
十月十三日 午前九時 京城府前集合
第二班 京仁道路沿線工場地帶 仁川港施設 (全區뻐스)

一個月間賃金으로
十萬餘圓을撒布
開城白蔘製造의活況

【開城】 지난십오일부터 개막된백삼(白蔘)제조작업은 지금이한창이다 금년생산은 십삼만근을목표로 하로만여명의 남녀공을사용하는데 아참이면 삼꼬기와저녁이면 삼미(蔘尾)따는 돈벌리에 맛드린 이들은 전후침식을일코 드리덤빈다 그래새벽두시부터 개성삼업주식회사(開城蔘業株式會社)문전에는 인산인해를 이루워 아우성을 치기시작하는데 작업기간인 약한달동안 이들에게 떠러지는 품갑이 십만원의 거액이라하니 실로이삼은 개성인의 생명선이다 (사진은 삼미따는여공들)

仁川臨時府會

【仁川】 인천부회는 지난이십팔일 오후한시부터 부회의실에서 출석의원 십구명에 결석의원구명으로서 영정(永井)부윤 의장석에 착석코 개회인사가 잇슨다음 금년도 세입세출추가경정의건과 기타 제출의안의 내용에 대하야 간단히 설명을 마치고 기본재산매각처분의건을비롯하야 각의안의 설명에 의원의 질문이잇슨후 각주임의 상세한 답변으로 다섯시까지 의안은 일사천리로 만장일치가결로 끄틀마치고 간담회에드러가서 화방공사(花房公使)의 유적을월미도(月尾島)로 이전하야 보존하겟다는데 장광순(張光淳)씨의

防共協會江華支部
廿七日結成式擧行

【江華】 지나사변 발생이래 민중의 사상전은 불만한 사실이 만흔중 더욱아프로의 장기전을 대항하야 사상전을 근전화할필요를 더욱절실히 늣기게 되어 강화에도 이십칠일을 기하야 경기도경찰부장 립석아래방공협회강화지부 발회식을거행하얏다

鐵道敷設卅三年
犧牲者三千八百餘名
十月四日鐵道公園에서吊魂祭

【京西】 조선에 철도가 부설된지도벌써 삼십삼년이나되며 이로말미아마 그동안에 쓰러진생명이 금년중에 삼백육십오위(位)를 합하야 삼천팔백사십일위(位)라고한다 철도국에서는 오는시월사일오전아홉시에 철도공원압제장에서 이령우에 제이십사회조혼제(弔魂例祭)를 거행키로되엿는데 식전에는 철도국구우회(鐵友會)원과 동부인회 동국지방대표 등삼천여명이 참가하야 성대히집행하리라한다

우리洞里通信

上下往十里町
發展에大癌腫

왕십리(往十里)라하면 누구던지 채소바리만코 따러서 파리와 대변냄새로 대단불결하고 모두가 채소장사군만 거주하는줄 세상에서 알게되엿스나 근년경성부에 편입되며 덕분에 위생설비가 매우개선되엿스며 수도물도 먹게되엿스니 다행이다 그러나 아직도 유감으로생각하는것은 청계천(淸溪川)봉경파채소밧비료판게로 파리는 경성에서 제일 만흔것이며 둘째로 수도물부족으로 수도가멀고 우물이가까운고로 자연 염수가든물도 그냥먹게되는데 위험하기짝이업다 그리고 변소를 처가지안코므로 불결하다 이개월 홍은산유를 총대에게 무르니 이곳은 개월간은 보통그냥두는데 그리 경성부는 맛차지이나 왕십리만흔 채소밧이만흔 판게상부영으로제거하지안코 정회(町會)에서저거할라하며 인부들이래만하야 그리한다하니 부(府)당국자로서도 웃지태연한지물으겟고 숫제정(町)에맛기엿스면 일정한구역파남자를정하야 불편이업도록하야줄것이니 하로밧비 부당국과 협의하야 정민에불편이업도록처리하야주기바란다 (上往十里町 李文宰)

讀者出題歡迎

▲內容 각기동리마다 변해가는사정, 고처야할것, 희망하는것 새로운풍경등 여러가지의 소식을보내되 인신공격은 피할것 (지상의명은무방)
▲様式 판제엽서로하되 투신하는분의 주소성명을밝힐것
▲取捨 본사에서 적당히할것
▲締切所 본사(社會部 우리洞里通信係로할것

少年스리團捕盡
開城에潛伏中發見

【開城】 지난이십칠일 개성서에서는 대단한 소년스리단 세명을 일망타진하엿다 현주소를 경성부 신설정(新設町)에둔 권오련(權五鍊)(一八)이언놈(李彦蕃)(一七)공평정(公平町)이번지에둔 윤수남(尹壽男)(一七)이란 소년은 소매치기절도단을 조직해가지고 사람이 복잡한 경성백화점 극장 정거장가튼데로 도라단니며 손님의 주머니에 손을너어 귀신가티 돈지갑을 훔처내는버릇과 진열장에든 회중시게를 절취하는 기민한수단으로 천여원의금품을 도적하야왓는데 지난이십오일도 화신백화점(和信百貨店)이층에서 배회하다가 진열장에서 시가 삼백여원의 금시게를 훔친후 또나오다가 고객으로복잡한틈에서 현금일백십오원이드러잇는 어떤양복입은 신사의지갑을 스리해가지고 이들세명은 지난이십오일개성에 구경차로 내려왓다가 부내황금정(黃金町)일천오백팔십일번지 이봉득(李鳳得)(二一)방에 유하면서 절취한금시게를 부내모전당포에 입질시키다가 형사에게 발견되여 전부체포된것이라는데 아직여죄가 상당하야계속취조중이라한다

京南無産兒童機關
普光學院運動會
本報京南支局後援

【京南】 시내 보광정(普光町)에잇는 보광학원(普光學院)은 지금으로부터 오년전에 창립하야 빈약한 정내에 문맹을퇴치준한 강연안에 유일한 무산아동교육기관으로 원세도나날이 흥장하야 현재재학생들도 삼백명이넘는다는데 도한정민들의 후원도 더욱열렬하야 오는 시월이일에는 본사경남지국후원아래 전민일동의파한께 자미잇는 추게운동회를 보광정광장에서 개최한다는데 일반의 참관을희망한다고한다

朝鮮防共協會仁川支部結成

【仁川】 전시하에 잇서서조선방공협회의 설립을보게되자각도마다 그런한지부의 설치를조직하기로 결정되자 인천서에서도 인천지부를 설치하려고 지난이십팔일부터 부내각관게자에게 좃치를하고 오는시월일오후두시부터 인천공회당에서 결성식을 거행하고 역원선임등을결정하리라한다

仁川과永宗島間에
郵便物速達計畫
十月一日부터實現

【仁川】 부천군내의 각 도서(島嶼)에서는 교통관게로 우편물의배달이 항상 원거리지방과가티 느끼게되므로 도서사람은 늘불편을 느끼게되엿는데 인천우편국에서는 그신속배달을 목적하고 종전에 우편물과 간이보험료를 정부시키기므로 각면장에게위임시켜오던것을 그경질을계정코저 우선 인천과접근지인 영종도(永宗島)가 점차발전도상에 잇스므로그곳부터 실시하고저 오는시월일일부터 우편물과 보험등을 인천우편국원이 직접으로 배달하고 집금하려고 파반체신성에 그게정시 하여간바 그인가 나려어 시하거되므로 인천과 영종간의 배송이익하에따라 영종도의발전에는 더욱 긴요한효력이 잇으므로 인천부민과 영종도면민은 만흔기대를 가지고잇다한다

各里對抗으로
稗拔競技審査

【金浦】 김포군양동면(陽東面)에서는 정조품질개량과 면수확고 증내장려책으로 매해 각리대항피발경기대회(各里對抗稗拔競技大會)를열고 당리구장희회하에 면장이하 위원간부들이 신중히 심사하야 성적이 우수한동리에대하야는 금품을 의하야 각각상(賞)을주어 오든바 금년에도 지난이십륙일에 각리대항피발경기대회를열고 면장이하 위원간부들이 모이여 신중히 심사한결과 수상리(受賞里)는 다음과갓다
一等 江西里一區 二十圓 二等 北三里 十圓 三等 高校里 五圓

社告

今般本社에서支局을如左變更하엿사오니照諒하시압
朝鮮日報社 白
甕津支局
位置 黃海道甕津邑內
變更 昭和十三年九月二八日
支局長 李丙淑 右新任
支局長 洪鳳洙 右解任

謹告

今般本支局에서如左分局을設置하엿사오니照諒하시압
朝鮮日報社 平康支局 白
梨木分局
位置 京元線梨木驛前
設置 昭和十三年九月二十六日
分局長 李順吉

今般本支局에서如左販賣所를設置하엿사오니照諒하시압
朝鮮日報社 榮山浦支局 白
新谷里販賣所
位置 全南羅州郡公山面新谷里
設置 昭和十三年九月二十八日
販賣所主任 李相麟

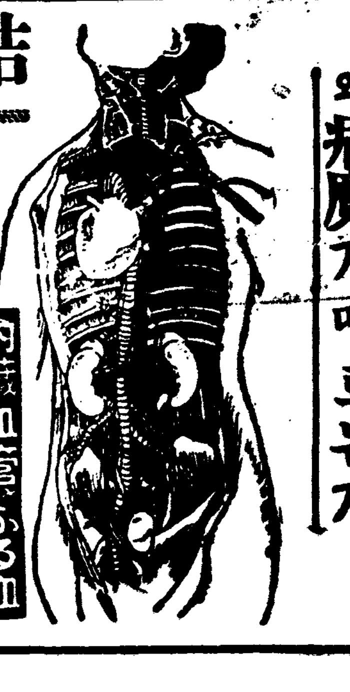

의病魔가따르는가
結毒素와瘀血
頭重、耳鳴、肩臂痛과 手足麻痺痛症을 呻吟하는가!
그病原이란●●●한말로하면 動脈硬化로부터 생기는 高血壓입니다 그 高血壓이 더더욱 來하여 血管을 터트리고 腦溢血이되여서 生命에 關係된다든가 그

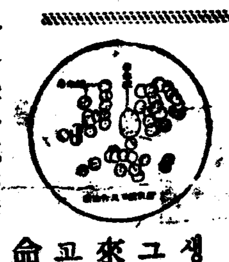

内臟血管ふる血

러치안으면 半身不隨의 廢人을맨들며 胸部를 侵犯하여서는 心臟部를 눌러서 狹心症을 이르키며 或은 腎臟을 누리여서 萎縮腎으로 尿毒症가튼 重症, 나종에는 關節에 머처서 神經系統을 錯亂시킨다는 모든 暴逆의잇는대로를 부리는 重患의 根本原因은 무엇일까요 이것이야말로 예으로부터 『血行의不順은萬病의因』이라는 古諺도잇스리만큼 體內를 間斷업시 돌고잇는 血液이 濁하여저서 血行을 不順하게하는까닭입니다 그러면 어찌하여 淸淨해야할 血液이 濁하여지는가 말씀하면 곳 친출아려든 病毒과 遺傳毒에다日常 嗜好하는 술, 담배의 毒가튼것이 加하야 古方醫學의 『瘀血』이되여 各部에 停滯하여서 血行을 妨害하므로 해서이며 이 病根 『瘀血』을 除去하면 健康體로 될것은 理의 當然한것입니다。

血行이良好해진닷인지
手足의麻痺痛症이快差하게

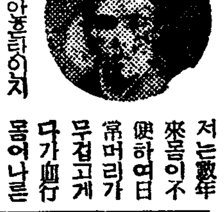

三重縣飯南郡 小林けい

이조치안코하든지 하며 顔色이 衰하고 몸에자리에누어도 좋체로 잠들지 아니하며, 手足이 痲痺되고 아프며 어쩌한까닭으로 食事가곤란하야 제대로되지아니하여 困難을당하고 잇섯읍니다. 그러더니 フルチ錠의조

저는 數年來로 頭重이 잇서서 便하여도 常머리가 무겁고게 다가 血行 몸에나르든 한니다。

그 頭重, 肩背痛, 手足麻痺痛症이 이러것이 어느결에 업서지고 곽顔色조차회저서 기뻐 하여는 것같읍니다. 곳 服用하엿더니 血行이조화진듯이 맑아지는 痛이 어쩌진도 活氣를지게되고

詳細는 葉書로 東京市京橋區西八丁堀二の十古醫學研究所로 기별하시면 無代進呈하는 『瘀血』書를 一讀하시고 充分實驗하여보시기를바라나이다。

頭重과耳鳴도이저버리고
무근病毒이지금은
和歌山縣東牟婁郡 北山保雄

前略저는어젓지 머리속이아프고, 따라서 耳鳴이이러나서 귀가 흔히는 感冒氣運으로 생각하고 잇섯는데病은 惡化하기만할뿐이여서 하엿읍니다 어떤날 知人이『醫師에게 血液檢査를 바더보게』하는注意를하므로 곳 醫師를찾고 니『病毒性입니다』라는 斷言을 밧고서는 놀라는동시에悲嘆하엿습니다。곳 貴所에말슴드려서 說明書를 보내주시도록

하여읽고 제병에 맛는듯하기로 近處藥店에서 フルチ錠을 求하여 服用한즉 漸次로 快差하여저서 現在는 食事도잘하고어러 健康體가되엿습니다。

그리고フルチ錠은十一日分三圓 二十一日分五圓、五十日分十圓으로全國有名藥店及 一流百貨店에有

그리고詳細는葉書로申込하면 無代進呈하는『瘀血療法』書 의一讀을바랍니다

前東京吉原病院勤務 小屋良明先生創製
排毒과 順血의 主効
フルチ錠
定價 十一日分 三圓 廿一日分 五圓 五十日分 十圓
(全國藥店에잇읍니다)
東京市京橋區西八丁堀二の十 古醫學研究所

帽子揃品
大阪市東區島町一丁目
帽子卸問屋 阿部清商店
有益型錄送呈(但商店ニ限ル)

洋服界의合理化 品質은 責任保證付
◇見本發呈
二十五圓부터 四十圓까지 別誂注文 服背廣三揃 冬
二十圓부터 三十七圓까지 別誂注文 冬オバー コート
特約店大募集 申込次第規約書發呈
大阪市谷町一丁目三七番地 正司憲商店 洋服通信販賣部

木手道具、理髮器械、金物一般
鋸製造卸 大工道具 卸値段表進呈
大阪市東區神崎町四一 武村製作所
電話(東)七八五 振替大阪七六四七〇番

가위표
冬物品揃
小兒服
毛絲服
オーバ
專門卸問屋 合名會社 梨木商店
大阪市東區北久太郎町心齋橋筋
梨木商報送呈、同業商店에만限함

蝶印 YODOTA & CO.
쇼-루 首卷
製造發賣元 合資會社 横田商店
大阪市東區北久太郎町四心齋橋筋角

帽章 メタル
金屬看板・ボタン
三共社製作所
大阪市旭區赤川町一丁目
申込次第カダログ送呈
▲型錄送呈(同業商店以外ニハ絶對ニ發送致シマセン)

何故!整髮は丹頂
時代となったか?
便利だから一
経済的だから一
上品だから一

어제서 정발은 단정 시대가되엿는가 편리、한고로 경제적인고로 상한고로

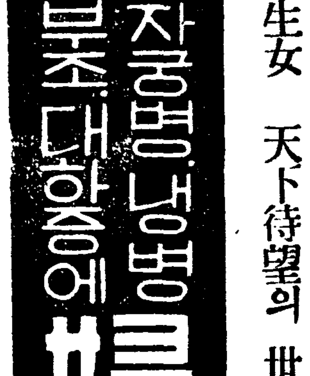

파리-製보다優秀한 國産最高級化粧品
丹頂チック
단정 치구
更에理髮과 洗髮料를 절약하는 便利한것이 잇스니 구리-에 고리지에는
純植物性 特許專賣
丹頂へアートニツク發賣元 金鶴香水株式會社 1.00 1.00 .65 等

朝夕生涼!
只今부터服用하시요
天下名藥
百補丸

三伏더위에 시달린몸을 하루밧비 補하시오
느지면 大病될 念慮가잇습니다
肺病、不足症、早老症、慢性胃腸病、廢陽等의不治의大病도 조고마한 虛弱으로 부러 始作됩니다
체증을 根本的으로 곳치십시다
陽氣不足을 根本的으로곳칩시다

百補丸의特長
一、大補脾胃하야 체증根絶!
二、大補元氣하야 陽氣永續!
三、氣血不足、神經衰弱、肺病、해소等이 原因的으로 一掃됩니다

虛弱이過度하면百藥이無効

生男生女 天下待望의 世界的 婦人靈藥
부인자궁병냉병 경도부조대하증에
婦人百補丸

藥價
百補丸 一劑 十圓
婦人百補丸 一劑 七圓
無料進呈
(一劑以上注文하시는이에게는 同時에 藥上共同人의 無料進呈)

平和堂株式會社藥品部
京城府堅志町五ノ一
電光六三二番、三三〇番、振替五番

非常時國策에順應하온

朝鮮에限한 애용자대우대!

オリヂナルクリーム(오리지나루크림)의

金蓋一個를參錢식으로

(大小어느것이라도)

사겠읍니다

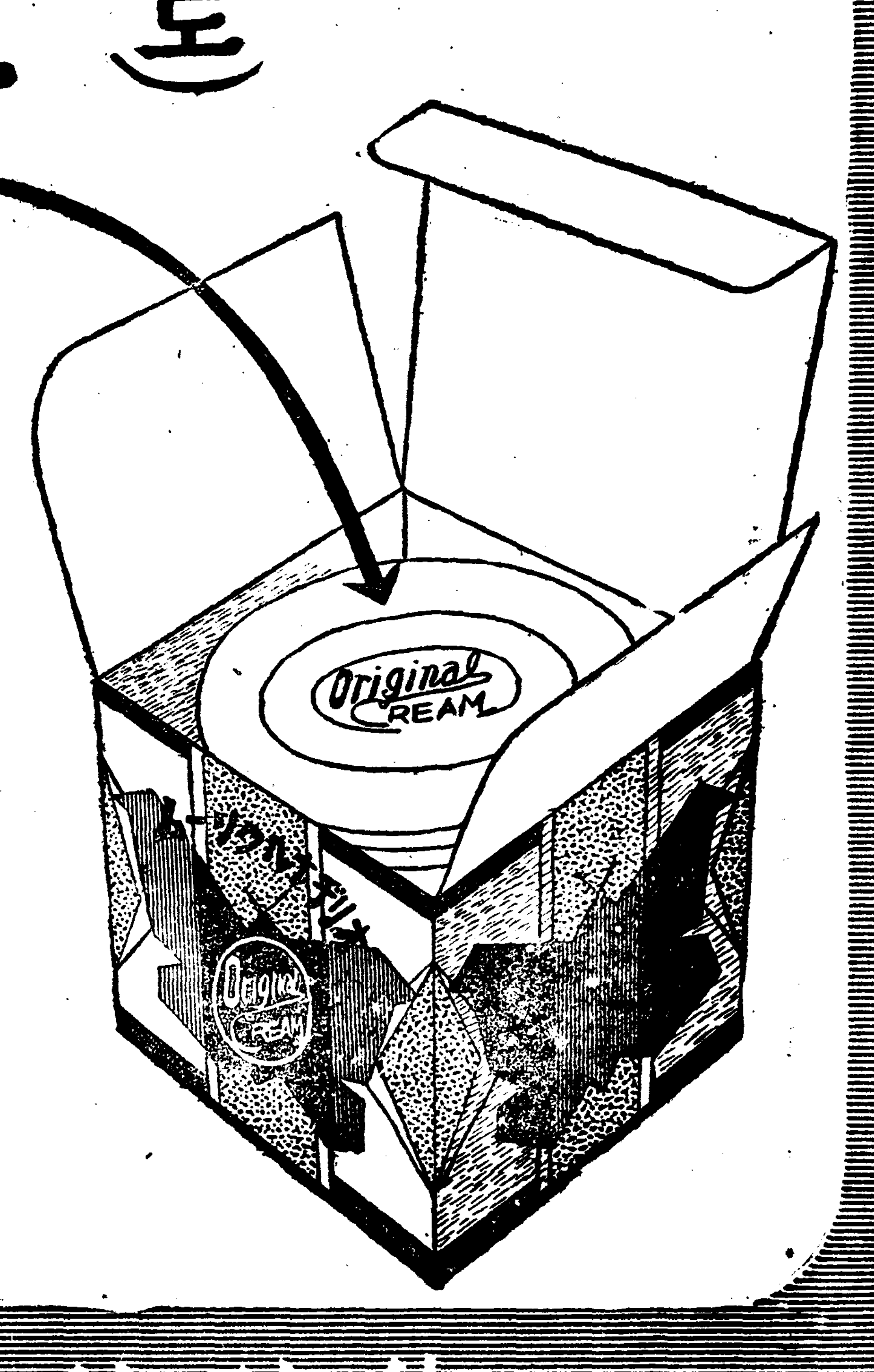

댁近處의販賣店에서
많이引換하여주시기바랍니다

東洋平和를爲한聖戰도 이제야長期戰에들어가게되야 經濟統制物質의制限으로말미아마 드되여金蓋(뚜껑) 의製造도禁止를당하게되었읍니다

그러므로 弊舖에서도 資源愛護의精神으로 全鮮有力販賣店의協贊을얻어가지고 愛用者各位로부터「오리지나루크림」(大小어느것이라도) 의 金蓋(뚜껑) 一個를 金參錢으로 사서 報國의一短을 遂行코저하오니 아모조록弊舖의微意에贊同하여주시사 많이引換하여주시기바랍니다

注意 金蓋의引換은 宅近處販賣店에서하여주십시요 本舖에서는 取扱치안합니다

★全鮮販賣店諸位께急告!
아직것 本計劃을모르시는분은 곧 도매점에問議하여주시기바랍니다

東京市日本橋區水天宮前
本舖 株式會社 安藤井筒堂

살결의영양과 건강미를돋아주는!

オリヂナルクリーム

(오리지나루크림)